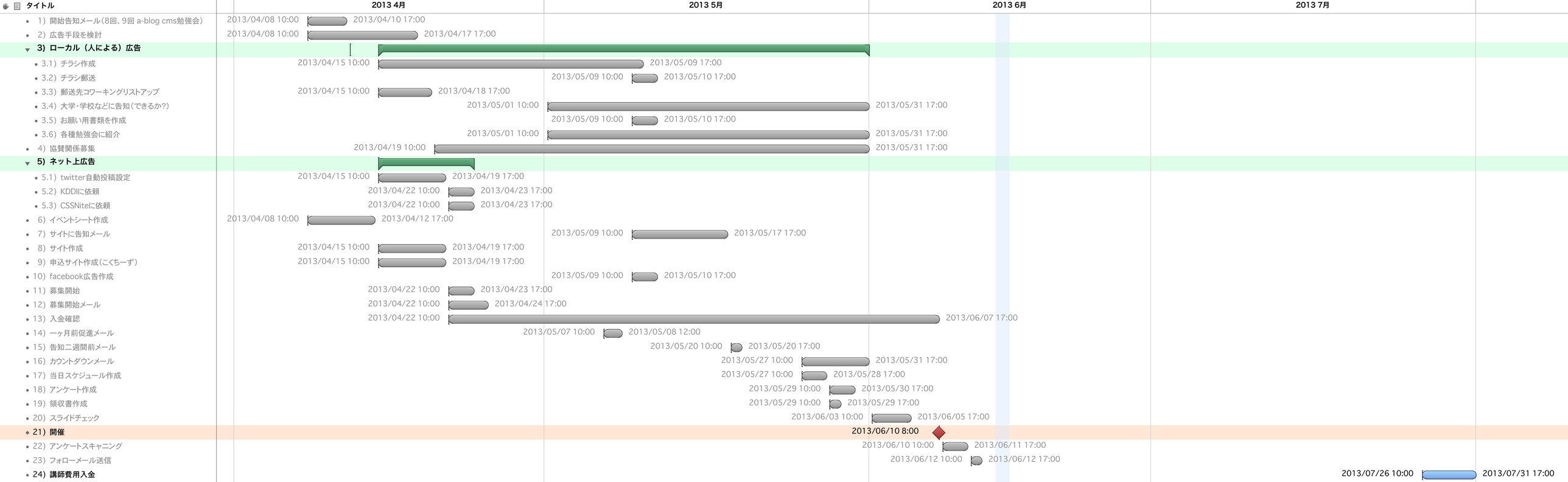
タイトル
2013 4月
2013 5月
2013 6月
2013 7月
1）開始告知メール（8回、9回 a-blog cms勉強会） 2013/04/08 10:00 2013/04/10 17:00
2）広告手段を検討 2013/04/08 10:00 2013/04/17 17:00
3）ローカル（人による）広告
3.1）チラシ作成 2013/04/15 10:00 2013/05/09 17:00
3.2）チラシ郵送 2013/05/09 10:00 2013/05/10 17:00
3.3）郵送先コワーキングリストアップ 2013/04/15 10:00 2013/04/18 17:00
3.4）大学・学校などに告知（できるか?） 2013/05/01 10:00 2013/05/31 17:00
3.5）お願い用書類を作成 2013/05/09 10:00 2013/05/10 17:00
3.6）各種勉強会に紹介 2013/05/01 10:00 2013/05/31 17:00
4）協賛関係募集 2013/04/19 10:00 2013/05/31 17:00
5）ネット上広告
5.1）twitter自動投稿設定 2013/04/15 10:00 2013/04/19 17:00
5.2）KDDIに依頼 2013/04/22 10:00 2013/04/23 17:00
5.3）CSSNiteに依頼 2013/04/22 10:00 2013/04/23 17:00
6）イベントシート作成 2013/04/08 10:00 2013/04/12 17:00
7）サイトに告知メール 2013/05/09 10:00 2013/05/17 17:00
8）サイト作成 2013/04/15 10:00 2013/04/19 17:00
9）申込サイト作成（こくちーず） 2013/04/15 10:00 2013/04/19 17:00
10）facebook広告作成 2013/05/09 10:00 2013/05/10 17:00
11）募集開始 2013/04/22 10:00 2013/04/23 17:00
12）募集開始メール 2013/04/22 10:00 2013/04/24 17:00
13）入金確認 2013/04/22 10:00 2013/06/07 17:00
14）一ヶ月前促進メール 2013/05/07 10:00 2013/05/08 12:00
15）告知二週間前メール 2013/05/20 10:00 2013/05/20 17:00
16）カウントダウンメール 2013/05/27 10:00 2013/05/31 17:00
17）当日スケジュール作成 2013/05/27 10:00 2013/05/28 17:00
18）アンケート作成 2013/05/29 10:00 2013/05/30 17:00
19）領収書作成 2013/05/29 10:00 2013/05/29 17:00
20）スライドチェック 2013/06/03 10:00 2013/06/05 17:00
21）開催 2013/06/10 8:00
22）アンケートスキャニング 2013/06/10 10:00 2013/06/11 17:00
23）フォローメール送信 2013/06/12 10:00 2013/06/12 17:00
24）講師費用入金 2013/07/26 10:00 2013/07/31 17:00